STUDIUM UWARUNKOWAŃ I KIERUNKÓW ZAGOSPODAROWANIA PRZESTRZENNEGO GMINY SĘDZIEJOWICE

UWARUNKOWANIA

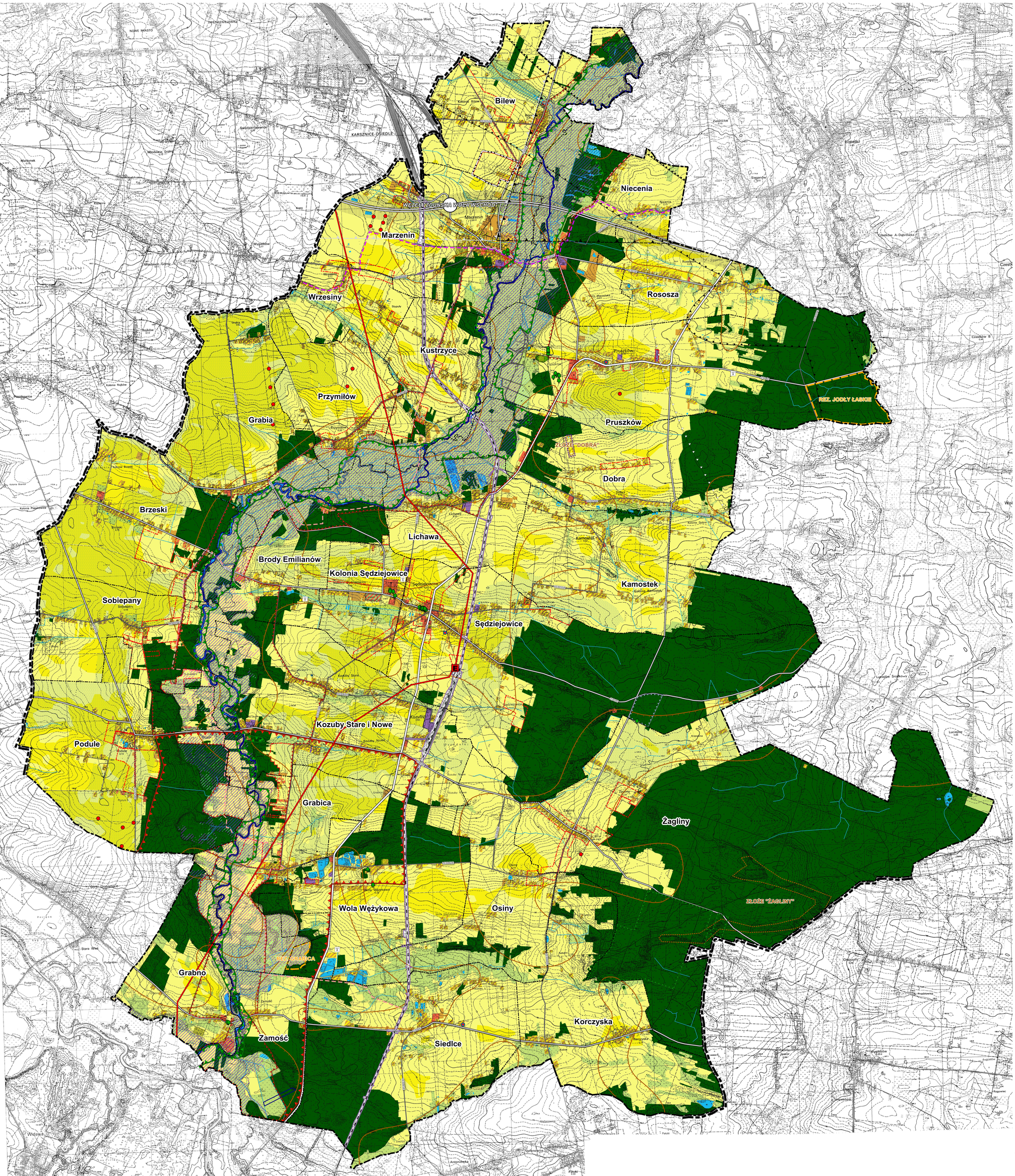

OZNACZENIA

OZNACZENIA OGÓLNE
- GRANICA POWIATU
- GRANICA GMINY
- GRANICA OBRĘBÓW GEODEZYJNYCH
- GRANICA TERENÓW ZAMKNIĘTYCH
- GRANICE OBSZARÓW OBJĘTYCH PLANAMI MIEJSCOWYMI
- GRANICA OBSZARU OBJĘTEGO ZMIANĄ STUDIUM

OBSZARY OBECNEGO ZAINWESTOWANIA
- TERENY ZABUDOWY ZAGRODOWEJ
- TERENY ZABUDOWY MIESZKANIOWEJ JEDNORODZINNEJ
- TERENY ZABUDOWY USŁUGOWEJ
- TERENY ZABUDOWY REKREACJI INDYWIDUALNEJ
- TERENY USŁUG SPORTU I REKREACJI
- TERENY ZABUDOWY PRODUKCYJNEJ, SKŁADÓW I MAGAZYNÓW ORAZ ZABUDOWY USŁUGOWEJ
- TERENY INFRASTRUKTURY TECHNICZNEJ
- TERENY ZIELENI URZĄDZONEJ
- TERENY CMENTARZY

ŚRODOWISKO PRZYRODNICZE
- TERENY WÓD POWIERZCHNIOWYCH ŚRÓDLĄDOWYCH
- TERENY ROLNICZE WYŻSZYCH KLAS BONITACYJNYCH (III-IV)
- TERENY ROLNICZE NIŻSZYCH KLAS BONITACYJNYCH (V-VI)
- TERENY TRWAŁYCH UŻYTKÓW ZIELONYCH, ZADRZEWIEŃ I DOLIN RZECZNYCH
- TERENY LEŚNE
- GRANICA PARKU KRAJOBRAZOWEGO MIĘDZYRZECZA WARTY I WIDAWKI
- GRANICA REZERWATÓW PRZYRODY
- GRANICA OBSZARU NATURA 2000 "GRABIA"
- GRANICA ZESPOŁU PRZYRODNICZO-KRAJOBRAZOWEGO "SĘDZIEJOWICE"
- GRANICA ZESPOŁU PRZYRODNICZO-KRAJOBRAZOWEGO "DOLINA GRABI"
- GRANICA ZESPOŁU PRZYRODNICZO-KRAJOBRAZOWEGO "LUCIEJÓW"
- GRANICE UŻYTKÓW EKOLOGICZNYCH
- POMNIKI PRZYRODY
- UDOKUMENTOWANE ZŁOŻA KOPALIN
- TEREN GÓRNICZY
- OBSZAR GÓRNICZY
- OBSZARY SZCZEGÓLNEGO ZAGROŻENIA POWODZIĄ (p=10%)
- OBSZARY SZCZEGÓLNEGO ZAGROŻENIA POWODZIĄ (p=1%)
- OBSZARY ZAGROŻONE POWODZIĄ (p=0,2%)
- OBSZARY ZAGROŻONE POWODZIĄ RZEKI TYMIANKI
- OBSZARY ZMELIOROWANE

DZIEDZICTWO KULTUROWE
- OBIEKTY WPISANE DO REJESTRU ZABYTKÓW
- STREFY WYSTĘPOWANIA STANOWISK ARCHEOLOGICZNYCH

UKŁAD KOMUNIKACYJNY
- DROGA EKSPRESOWA S8
- WĘZEŁ "ZDUŃSKA WOLA WSCHÓD"
- DROGA WOJEWÓDZKA NR 481
- DROGI POWIATOWE
- DROGI GMINNE
- LINIA KOLEJOWA NR 131
- SZLAK TURYSTYCZNY "MŁYNÓW NAD GRABIĄ"
- ŁÓDZKI SZLAK KONNY

INFRASTRUKTURA TECHNICZNA
- LINIA ELEKTROENERGETYCZNA WYSOKIEGO NAPIĘCIA 110 kV
- GŁÓWNY PUNKT ZASILANIA
- ELEKTROWNIE WIATROWE
- UJĘCIA WÓD PODZIEMNYCH
- OCZYSZCZALNIE ŚCIEKÓW
- STACJE BAZOWE TELEFONII KOMÓRKOWEJ

STREFY OCHRONNE
- GRANICA POWIERZCHNI OGRANICZAJĄCEJ WYSOKOŚĆ OBIEKTÓW BUDOWLANYCH DO 235 m n.p.m.
- GRANICA POWIERZCHNI OGRANICZAJĄCEJ WYSOKOŚĆ OBIEKTÓW BUDOWLANYCH DO 340 m n.p.m.
- GRANICA CZĘŚCI 1 POWIERZCHNI PODEJŚCIA 1:100
- GRANICA CZĘŚCI 2 POWIERZCHNI PODEJŚCIA 1:50
- STREFA ODDZIAŁYWANIA AKUSTYCZNEGO DROGI EKSPRESOWEJ S8

OBSZAR OGRANICZONEGO UŻYTKOWANIA DLA LOTNISKA WOJSKOWEGO ŁASK
- GRANICA PODOBSZARU A
- GRANICA PODOBSZARU B

SKALA 1:10 000

0 1 2 3 km